

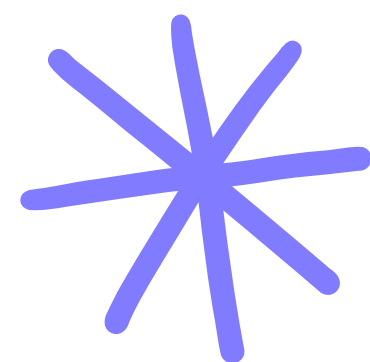

RENDICIÓN DE

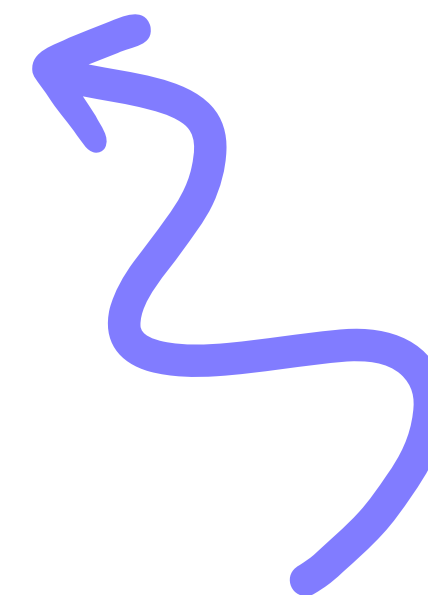

CUENTAS 2023



ATABANZHA

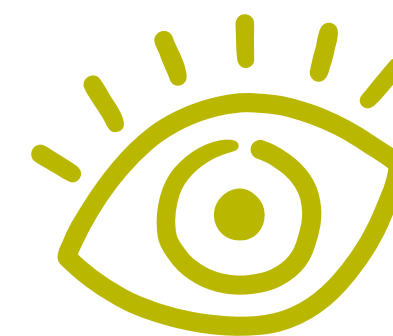

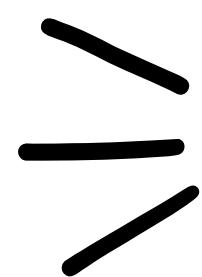

RECURSO HUMANO

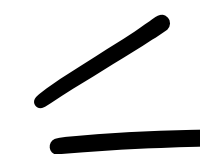

+ Directivos Docentes	4
+ Docentes	59
+ Orientadores	4
+ Educadoras Especiales	2
+ Funcionarios Administrativos	3
+ Auxiliar Financiero	1
+ Estudiantes del área Preescolar	173
+ Estudiantes de Básica Primaria.	591
+ Estudiantes de Básica Secundaria.	551
+ Estudiantes de Educación Media.	217
+ Estudiantes con Necesidades Educativas Especiales	72
+ Total número de Grupos	48











EJE ACADÉMICO

- 📖 Se implementó de manera institucional el SIE (Sistema Institucional de Evaluación) el cual fue adoptado según Acuerdo 02 de enero de 2023
- 📖 Se mantuvo el nivel MEDIO en el ICFES.

EJE ACADÉMICO

 En cumplimiento de las normas de control interno y pedagógicas, el Colegio facilita el trabajo de los siguientes estamentos

-  Consejo Directivo.
-  Consejo Académico.
-  Consejo Estudiantil.
-  Comité de Convivencia.
-  Personería estudiantil
-  Contraloría Estudiantil
-  Equipo de Calidad y SIG
-  Comité de sostenimiento contable
-  Comité de Mantenimiento

INCLUSIÓN

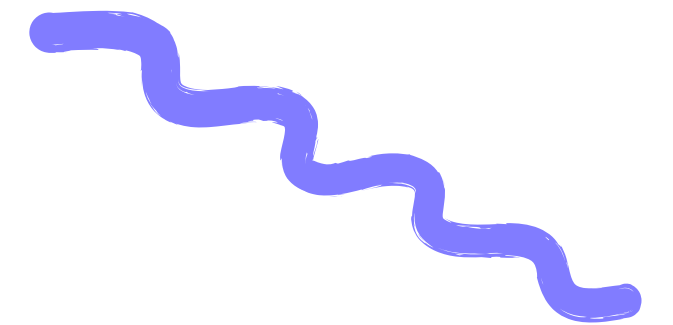

- 📅 Ajustes razonables diligenciamiento documentos PIAR
- 📅 Reunión padres de estudiantes con discapacidad (nommatividad)
- 📅 Realización evento “Atabanzha se viste de gala por la inclusión”
- 📅 Participación gobierno escolar
- 📅 Jomada de capacitación con docentes en semanas de desarrollo institucional
- 📅 Participacion en eventos en torno a la discapacidad
- 📅 Talleres de sensibilización con estudiantes

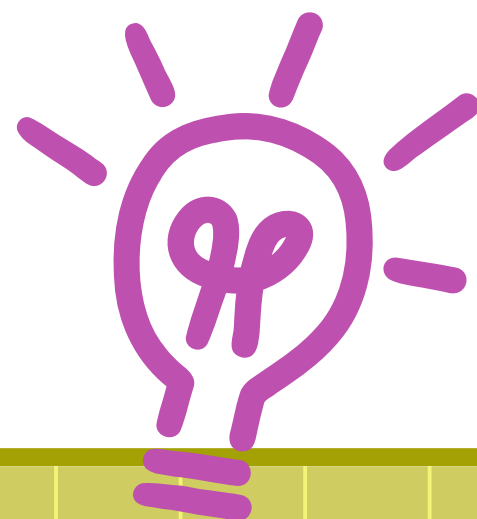

PROYECTOS

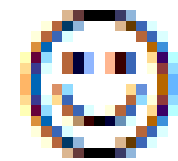

PILBO



Prevención de Desastres



PRAE



Educación Sexual



Democracia



Afrocolombianidad



Cátedra de la Paz

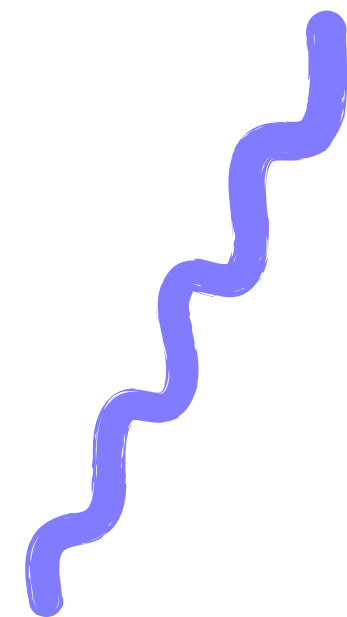

EJE DE CONVIVENCIA



- ☺ Se mantiene la participación en el Proyecto de conciliación escolar Hermes de Cámara de Comercio, formando y certificando 29 estudiantes de grado séptimo y 3 docentes de la jornada mañana y 12 estudiantes y 1 docente de la jornada tarde, así como haciendo el acompañamiento a 19 estudiantes mediadores de grado noveno y décimo para la realización de aproximadamente 100 conciliaciones escolares, logrando el propósito de mejorar la convivencia escolar.

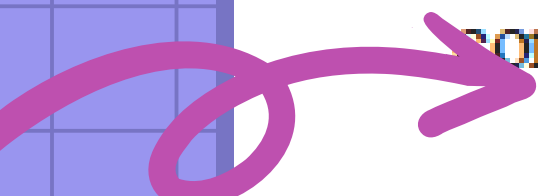

≡ CONVIVENCIA ≡

Se aplicó el Programa Sociescuela con el fin de identificar posibles situaciones de acoso escolar en cada uno de los cursos y poder prevenirlas con el manejo de distribución adecuada en el aula de clases y el acompañamiento de estudiantes ayudadores

• Se desarrollaron talleres desde Coordinación sobre Pacto de convivencia y resolución pacífica de conflictos en las Direcciones de grupo semanales

Se desarrollaron actividades culturales y deportivas, mediante
1) Formación en Conciliación,
2) Módulo de Fútbol Sala y
3) Intervenciones Teatrales, por parte de la Alcaldía Local de Usme

CONVIVENCIA

• Se ajustó de acuerdo con la Justicia Escolar Restaurativa el Pacto de Convivencia Institucional, con la participación de los distintos estamentos educativos, mediante la aplicación de encuestas enviadas a los correos de la comunidad educativa

• Administración y manejo de la página institucional, con el fin de mantener una fluida comunicación entre los diferentes miembros de la comunidad educativa

SERVICIOS COMPLEMENTARIOS

- **Gratuidad Total para todos los estudiantes de la Institución.**
- **Servicio de comedor escolar (Comida Caliente: Desayunos / almuerzos)**
- **Movilidad Escolar (Estudiantes con discapacidad)**
- **Subsidio escolar condicionado a la asistencia**
- **Talleres a estudiantes: de 6 a 11 sobre: Hábitos de estudio, Educación para la sexualidad, Prevención del consumo de SPA, Prevención ideación suicida.**
- **Organización e implementación de Escuela de Padres: con la Estrategia Fortalecimiento de familias.**

7. RESULTADO DE LA EVALUACIÓN REALIZADA POR LA OFICINA DE CONTROL INTERNO.

La Oficina de Control Interno concluyó que el Colegio ATABANZHA (IED) realizó la gestión para la vigencia 2023 y cumplió con lo dispuesto en los Lineamientos para evaluación de la gestión por dependencias 2023 como se indica en la siguiente gráfica:

Gráfico No.1: *Comportamiento obtenido Plataforma de Evaluación 2023*

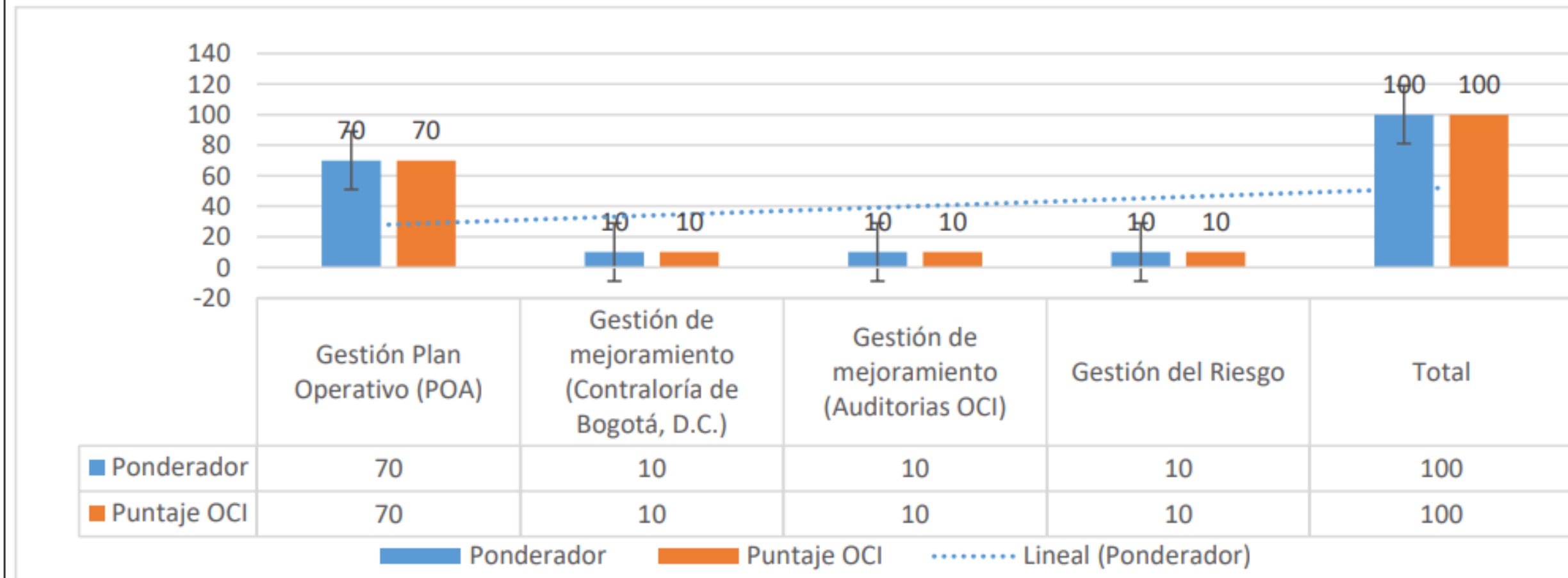

Tomada del portafolio electrónico – SharePoint OCI



INFORME FINANCIERO



EJECUCION DE INGRESOS

OPP-IF-003 VERSION 2

Fecha de Corte: 31/01/2024

Vigencia: 2023

Fuente evaluada: Todas las fuentes

DETALLE DE RUBROS	PRESUPUESTO INICIAL	ADICIONES PRESUPUESTALES	REDUCCIONES PRESUPUESTALES	PRESUPUESTO DEFINITIVO	TOTAL EJECUTADO	% EJECUCION	SALDO POR RECAUDAR
Certificaciones y Constancias	250.000,00	0,00	0,00	250.000,00	230.900,00	92,36%	19.100,00
Tienda Escolar	4.000.000,00	121.250,00	0,00	4.121.250,00	4.121.250,00	100,00%	0,00
Nacion MEN	88.000.000,00	2.155.725,00	0,00	90.155.725,00	90.155.725,00	100,00%	0,00
Proyecto Gratuidad (SED)	26.500.000,00	16.865.008,00	0,00	43.365.008,00	43.365.008,00	100,00%	0,00
Otras Transferencias SED	0,00	18.500.000,00	0,00	18.500.000,00	18.500.000,00	100,00%	0,00
Excedentes Financieros RPP	0,00	5.335.972,00	0,00	5.335.972,00	5.335.972,00	100,00%	0,00
Excedentes Financieros SGP	0,00	54.079.341,00	0,00	54.079.341,00	54.079.341,00	100,00%	0,00
Excedentes Financieros SED	0,00	48.833.628,00	0,00	48.833.628,00	48.833.628,00	100,00%	0,00
TOTAL	118.750.000,00	145.890.924,00	0,00	264.640.924,00	264.621.824,00	99,99%	19.100,00

GASTOS

DESCRIPCION	PRESUPUESTO INICIAL	TRASLADO PPTAL	ADICIONES PPTALES	REDUCCIONES PPTALES	PRESUPUESTO DEFINITIVO	TOTAL DISPONIBILIDA	TOTAL EJECUTADO	TOTAL GIROS	COMPROMISO POR PAGAR	% EJECUCION	SALDO POR EJECUTAR
Honorarios Entidad	11.400.000,00	0,00	0,00	0,00	11.400.000,00	11.400.000,00	11.400.000,00	9.500.000,00	1.900.000,00	100,00%	0,00
Gastos de Computador	1.000.000,00	-1.477.700,00	1.500.000,00	0,00	1.022.300,00	1.022.300,00	1.022.300,00	1.022.300,00	0,00	100,00%	0,00
Material Didáctico	2.000.000,00	-8.928.398,00	28.000.000,00	0,00	21.071.602,00	19.626.361,00	19.626.361,00	14.071.602,00	5.554.759,00	93,14%	1.445.241,00
Materiales y Suministros	12.000.000,00	-15.179.900,00	18.000.000,00	0,00	14.820.100,00	14.820.100,00	14.820.100,00	14.820.100,00	0,00	100,00%	0,00
Derechos de Grado	5.268.000,00	0,00	0,00	0,00	5.268.000,00	5.268.000,00	5.268.000,00	5.268.000,00	0,00	100,00%	0,00
Carné	2.662.400,00	-262.400,00	0,00	0,00	2.400.000,00	2.400.000,00	2.400.000,00	2.155.500,00	244.500,00	100,00%	0,00
Agenda y Manual	2.000.000,00	-1.236.265,00	7.200.000,00	0,00	7.963.735,00	7.963.735,00	7.963.735,00	7.963.735,00	0,00	100,00%	0,00
Boletin Escolar	2.000.000,00	-2.000.000,00	0,00	0,00	0,00	0,00	0,00	0,00	0,00	0,00%	0,00
Mantenimiento Entidad	25.169.600,00	3.000.000,00	39.665.008,00	0,00	67.834.608,00	55.736.267,00	55.736.267,00	55.736.267,00	0,00	82,16%	12.098.341,00
Mantenimiento Equipo	4.000.000,00	6.020.000,00	12.276.975,00	0,00	22.296.975,00	20.696.500,00	20.696.500,00	9.250.768,00	11.445.732,00	92,82%	1.600.475,00
Intereses y Comisiones	250.000,00	0,00	0,00	0,00	250.000,00	66.813,63	66.813,63	66.813,63	0,00	26,73%	183.186,37
Salidas Pedagógicas	1.000.000,00	57.839.000,00	0,00	0,00	58.839.000,00	58.239.000,00	58.239.000,00	56.599.000,00	1.640.000,00	98,98%	600.000,00
No. 6. Compra de Equipos	15.000.000,00	-15.071.774,00	17.000.000,00	0,00	16.928.226,00	16.928.226,00	16.928.226,00	16.928.226,00	0,00	100,00%	0,00
No. 7. Formacion Valores	5.000.000,00	0,00	0,00	0,00	5.000.000,00	5.000.000,00	5.000.000,00	5.000.000,00	0,00	100,00%	0,00
No. 11. Otros Proyectos	30.000.000,00	-22.702.563,00	22.248.941,00	0,00	29.546.378,00	22.856.385,00	22.856.385,00	22.856.385,00	0,00	77,36%	6.689.993,00
TOTAL	118.750.000,00	0,00	145.890.924,00	0,00	264.640.924,00	242.023.687,63	242.023.687,63	221.238.696,63	20.784.991,00	91,45%	22.617.236,37

ESTADO DE TESORERÍA

SALDOS DISPONIBLES EN TESORERIA

DETALLE		VALORES
CUENTA	BANCO	VALOR
22001313951-4	SED POPULAR	\$ 9.773.220,09
22001314033-0	PAG POPULAR	\$ 63.008,82
22001314275-7	RPP POPULAR	\$ 6.940.656,93
22001372050-3	MEN POPULAR	\$ 34.819.178,24

DISPONIBILIDAD EN TESORERIA	\$ 51.596.064,08
RESERVAS PRESUPUESTALES O CUENTAS POR PAGAR	\$ 0,00
IMPUESTOS	\$ 68.538,00
VALORES EXTRAORDINARIOS	\$ 1.744.398,71
DISPONIBILIDAD NETA EN TESORERIA	\$ 49.783.127,37
COMPROMISOS PRESUPUESTALES VIGENCIA 2023	\$ 20.784.991,00
CUENTAS POR PAGAR 2023	\$ 0,00
SITUACION FISCAL (SUPERAVIT/DEFICIT)	\$ 28.998.136,37

SALDOS DISPONIBLES POR FUENTES

FUENTES DE RECURSOS	VALOR
Recursos Propios	\$ 4.263.006,37
Transferencia SGP	\$ 13.311.003,00
Transferencias Distrito	\$ 9.871.071,00
Excedentes SED	\$ 1.553.056,00
DISPONIBILIDAD POR EJECUTAR	\$ 28.998.136,37

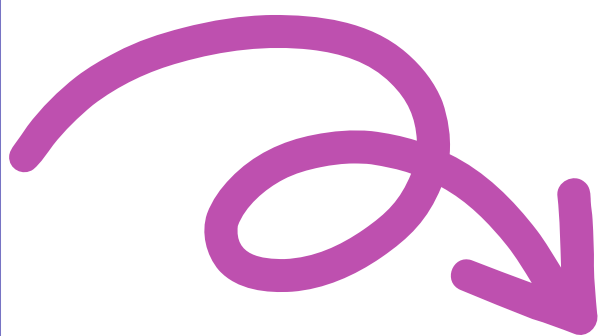

COORDINADORES

CLARA INES VELOZA SALCEDO JM. Convivencia

LUZ MARINA CASALLAS GÓMEZ JT Convivencia

LUIS CARLOS MORA SANMIGUEL Académico

ORIENTADORES

MARINA MONSALVE

MILTON MENA

FLOR MARINA GARZÓN

MARGLADIS BEDOYA

DOCENTES DE APOYO

LUZ ADRIANA SUAREZ

WILMAR RICARDO MALAGON ARDILA

ADMINISTRATIVOS

JÉSSICA CÁRDENAS FIESCO

Secretaria Académica

PATRICIA SAENZ

Bibliotecaria – almacenista

LUZ MARINA HERRERA

Auxiliar administrativa

JULIO ANDRÉS URREGO

Pagador

RECTORA

CONSTANZA IVET BOLÍVAR SILVA

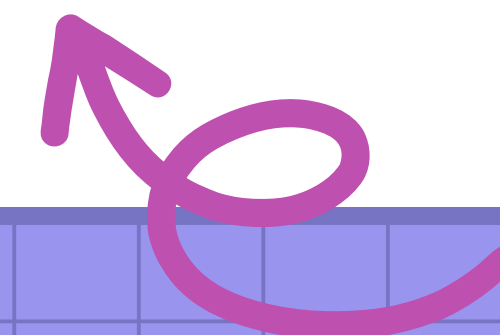

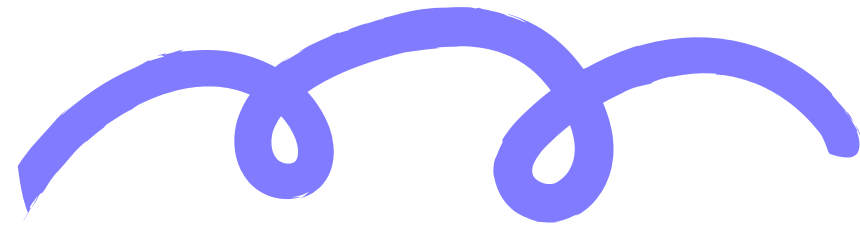

GRACIAS

